

## Car History Report

Rapport ID pour saisie multiple	4539524925
Date d'activation du rapport :	26. 06. 2026 07:51:28
Valable jusqu'au:	26. 07. 2026 23:59:59

## 1. Données de base sur le véhicule



## Code VIN

WBAUY11020F044249

le chiffre de contrôle est correct

## Marque du fabricant

BMW

## Modèle

Série 3

## Type de carrosserie

break

## Type de véhicule

personnel

## Carburant

diesel

## Puissance

135 kW

## Cylindrée du moteur

1995 ccm

## Date de fabrication

22. 02. 2011

**AVERTISSEMENT:** Dommages trouvés

## 2. Vérification du kilométrage

L'aperçu de l'évolution du compteur kilométrique du véhicule contient des valeurs obtenues à partir des systèmes d'information disponibles des partenaires coopérants. Selon l'évolution du graphique, vous pouvez juger par vous-même s'il existe ou non une suspicion de manipulation de l'état du compteur kilométrique.







### Recommandation:

Il se peut que tous les enregistrements de l'état du compteur kilométrique provenant de l'historique de fonctionnement du véhicule ne soient pas disponibles dans le système.

Si le véhicule n'enregistre pas en permanence l'intégralité de l'historique du kilométrage au fil du temps, nous recommandons de vérifier également les enregistrements du compteur kilométrique dans le carnet d'entretien ou de faire vérifier le véhicule dans un garage agréé. Nous recommandons cette procédure en particulier pour les véhicules où il y a un intervalle de plus de deux ans entre les lectures du compteur kilométrique.



### 3. Aperçu de l'historique

	Date	Kilométrage	Pays	Description
2011	02/2011	0 km		Véhicule produit
	Date de fabrication du véhicule :		22. 02. 2011	
	Âge du véhicule :		15 années 4 mois	
	Couleur du véhicule:		space-grey metallic – code 0A52	
	Fabriqué pour le marché :		Non disponible	
	Côté direction :	côté gauche		
	04/2011	3 500 km	 Allemagne	Enregistrement du compteur de vitesse
	11/2011	16 000 km	 Allemagne	Enregistrement du compteur de vitesse
2012	04/2012	28 500 km	 Allemagne	Enregistrement du compteur de vitesse
	10/2012	45 000 km	 Allemagne	Enregistrement du compteur de vitesse
2013	02/2013	49 000 km		Enregistrement du compteur de vitesse
	03/2013	50 500 km	 Allemagne	Enregistrement du compteur de vitesse
	04/2013	56 500 km		Enregistrement du compteur de vitesse
	07/2013	60 500 km	 Allemagne	Enregistrement du compteur de vitesse
	10/2013	68 500 km	 Allemagne	Enregistrement du compteur de vitesse

2014	03/2014	79 000 km	Allemagne	Enregistrement du compteur de vitesse
	05/2014	85 500 km	Allemagne	Enregistrement du compteur de vitesse
	07/2014	91 000 km	Allemagne	Enregistrement du compteur de vitesse
	08/2014	95 000 km		Enregistrement du compteur de vitesse
	09/2014	99 500 km		Enregistrement du compteur de vitesse
	11/2014	107 000 km	Allemagne	Enregistrement du compteur de vitesse
	12/2014	107 000 km	Allemagne	Enregistrement du compteur de vitesse

2015	01/2015	120 000 km		Enregistrement du compteur de vitesse
	05/2015	145 000 km		Enregistrement du compteur de vitesse
	06/2015	155 500 km		Enregistrement du compteur de vitesse
	09/2015	170 500 km	Allemagne	Enregistrement du compteur de vitesse
	10/2015		Allemagne	Dommmages
	10/2015	182 000 km	Allemagne	Enregistrement du compteur de vitesse

2016	02/2016	199 000 km	Allemagne	Enregistrement du compteur de vitesse
	03/2016	205 500 km	Allemagne	Enregistrement du compteur de vitesse
	04/2016	211 500 km	Allemagne	Enregistrement du compteur de vitesse
	06/2016	226 000 km	Allemagne	Enregistrement du compteur de vitesse
	08/2016	239 000 km	Allemagne	Enregistrement du compteur de vitesse
	10/2016	247 500 km	Allemagne	Enregistrement du compteur de vitesse
	11/2016	255 500 km	Allemagne	Enregistrement du compteur de vitesse

2017	02/2017	268 500 km	Allemagne	Enregistrement du compteur de vitesse
	03/2017	275 000 km		Enregistrement du compteur de vitesse

	04/2017	286 000 km	 Allemagne	Enregistrement du compteur de vitesse
	06/2017	299 000 km	 Allemagne	Enregistrement du compteur de vitesse
	08/2017	312 000 km	 Allemagne	Enregistrement du compteur de vitesse
	09/2017	313 500 km	 Allemagne	Enregistrement du compteur de vitesse
	10/2017	324 000 km	 Allemagne	Enregistrement du compteur de vitesse
2018	01/2018	343 500 km	 Allemagne	Enregistrement du compteur de vitesse
	03/2018	352 500 km	 Allemagne	Enregistrement du compteur de vitesse
	04/2018	358 500 km	 Allemagne	Enregistrement du compteur de vitesse
	07/2018	375 000 km	 Allemagne	Enregistrement du compteur de vitesse
	10/2018	398 500 km	 Allemagne	Enregistrement du compteur de vitesse
	12/2018	405 500 km	 Allemagne	Enregistrement du compteur de vitesse
2019	02/2019	418 500 km	 Allemagne	Enregistrement du compteur de vitesse
	03/2019	420 000 km		Enregistrement du compteur de vitesse
	03/2019			Documentation photographique
	08/2019	181 000 km	 Roumanie	Enregistrement du registre roumain
2021	08/2021	203 500 km	 Roumanie	Contrôle technique
2023	10/2023	229 500 km	 Roumanie	Contrôle technique
2024	11/2024	243 500 km	 Roumanie	Contrôle technique
2025	04/2025	250 000 km	 Roumanie	 Dommages
	10/2025	258 500 km	 Roumanie	Contrôle technique

#### 4. Contrôle des dommages

## Dommmages trouvés

Dans les bases de données de voitures endommagées de plus de 32 pays contenant 200 millions d'enregistrements d'événements de dommages, un ou plusieurs enregistrements de dommages au véhicule inspecté **ont été trouvés**.

### Calcul des frais de réparation

1 / 2

Date	10/2015
Pays	Allemagne
Estimation du coût des réparations	100 - 1 000 EUR
Remarque	Les prix sont calculés sur la base des tarifs des ateliers agréés dans le pays concerné. Ils peuvent inclure la main-d'œuvre, les pièces de rechange et éventuellement la peinture.
Lieux de dommages enregistrés	Non disponible
Source des données	Calculs provenant de garages automobiles ou de compagnies d'assurance

Calcul des frais de réparation

2 / 2

Date	04/2025
Pays	Roumanie
Estimation du coût des réparations	Non disponible
Classification des dommages	Véhicule déclaré non-réparable *
Lieux de dommages enregistrés	Non disponible
Kilométrage	250 000 km
Source des données	Enchère

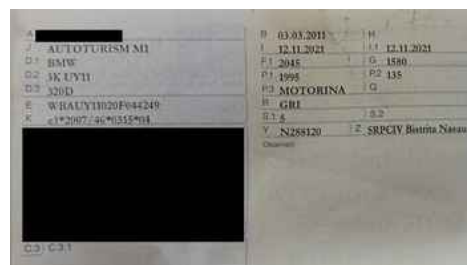
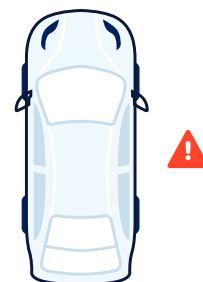





AX	Numele reper avansat	Solutie tehnologica
3	BARA PROTECTIE FATA	Revopsire
0	SUP I SP ARIPIA SP DR	Inlocuire
2	CARENAJ ROATA F DR	Inlocuire
2	USA FATA DREAPTA	Inlocuire ( vopsire )
2	ARIPIA FATA DREAPTA	Inlocuire
6	REZERVOR LICHID	Inlocuire
8	SEMNAL LAT DREAPTA	Inlocuire
6	BALAMA INF USA F DR	Inlocuire
0	CHEDER USA FATA DR	Inlocuire
1	VEIT COMP IRAINTE REP Geometrie fara reglare	Geometrie
2	JANTA FATA DREAPTA	Revopsire
4	CAPITONAJ PODEA DR	Inlocuire
4	APARAT SP PODEA DR	Inlocuire
2	CARENAJ ROATA SP DR	Inlocuire
8	STALP-A DREAPTA	Inlocuire
2	ORNAMENT PRAG DR	Inlocuire ( vopsire )
6	SUP BANDOUI PRAG DR	Inlocuire
0	PRAG EXT DREAPTA	Inlocuire ( vopsire )
2	USA SP DR FARA RAMA	Revopsire





\*) La définition du Véhicule déclaré non-réparable peut varier d'un pays à l'autre et d'une compagnie d'assurance à l'autre. Même si le dommage est évalué de cette manière, cela ne signifie pas nécessairement que le véhicule est inutilisable ou irréparable. En fait, cela représente un dommage sur le véhicule dont la réparation est jugée économiquement non viable selon les conditions de l'assurance (c'est-à-dire que le coût de la réparation se rapproche ou dépasse la valeur du véhicule au moment du sinistre). Dans tous les cas, nous recommandons une inspection détaillée du véhicule.

**Attention :** Les informations sur tous les dommages du véhicule peuvent ne pas être disponibles dans le système, certains dommages ne sont pas signalés aux compagnies d'assurance ou ne sont pas disponibles dans le cadre d'un contrôle en ligne. Nous recommandons donc une inspection minutieuse du véhicule, idéalement avec l'aide d'un mécanicien qualifié ou dans le centre de service de votre choix. Une telle inspection peut révéler des dommages supplémentaires ou les exclure.

## 5. Lutte contre le vol

Le résultat du contrôle se rapporte exclusivement aux sources mentionnées ci-dessous et à la date d'établissement du rapport.

La vérification du vol du véhicule est effectuée dans les bases de données policières et commerciales listées dans le tableau ci-dessous, disponibles au moment de la génération de ce rapport.

### ⚠ Avertissement important

Ce résultat confirme uniquement que le véhicule n'est pas enregistré comme volé dans les bases de données mentionnées ci-dessous. Dans les pays non mentionnés ci-dessous, le contrôle de vol en ligne n'est pas disponible ; nous recommandons donc d'effectuer la vérification par un autre moyen.

La société Cebia ne peut par ailleurs garantir l'exhaustivité ni l'actualité de ces bases de données, ni le fait qu'elles incluent tous les véhicules réellement volés. Les informations communiquées n'ont qu'un caractère informatif.

Source	Jour 26. 06. 2026
Tchéquie – Police	NON – non enregistré comme volé
Slovaquie – Police	NON – non enregistré comme volé

 Hongrie – Police	NON – non enregistré comme volé
 Roumanie – Police	NON – non enregistré comme volé
 Slovénie – Police	NON – non enregistré comme volé
 Ukraine – Police	NON – non enregistré comme volé
 Canada – Police	NON – non enregistré comme volé
 Suède – Base de données des compagnies d'assurance	NON – non enregistré comme volé
 Bases de données privées*	NON – non enregistré comme volé

\* Les bases de données privées sont des bases de données non officielles librement accessibles sur Internet, permettant généralement à toute personne d'y enregistrer un vol de véhicule. Il ne s'agit pas de bases de données policières officielles d'un ou de plusieurs États.

## 6. Contrôle de l'exploitation comme taxi

Dans les bases de données disponibles, il a été constaté que le véhicule n'a pas été et n'est pas actuellement utilisé comme taxi en République tchèque. Cette constatation s'applique non seulement aux services de taxi classiques, mais aussi aux véhicules utilisés pour des services de transport via des plateformes (par ex. Uber, Bolt, etc.).

La société Cebia ne peut par ailleurs garantir l'exhaustivité ni l'actualité de ces sources, ni le fait qu'elles incluent tous les véhicules utilisés comme taxi. Les constatations présentées n'ont qu'un caractère informatif.

## 7. Contrôle de financement

Le résultat du contrôle se rapporte uniquement aux institutions financières mentionnées ci-dessous et à la date d'établissement du rapport.

### Avertissement important

Ce résultat confirme que le véhicule n'est pas enregistré comme étant financé, gagé ou faisant l'objet d'un prêt auprès des sociétés listées dans le tableau ci-dessous, mais ne garantit pas qu'il n'est pas financé par d'autres entités ou à l'étranger.

La société Cebia ne peut par ailleurs garantir l'exhaustivité ni l'actualité de ces sources, ni le fait qu'elles incluent tous les véhicules réellement financés. Les informations communiquées n'ont qu'un caractère informatif.

Lors de l'achat d'un véhicule, nous recommandons de vérifier également le financement directement auprès du vendeur et, en cas d'origine étrangère du véhicule, également dans le pays de son immatriculation précédente.

Pays	Jour : 25. 06. 2026
Tchéquie	NON – non enregistré
Sociétés de leasing et de crédit	25. 06. 2026

## 8. Liste des équipements selon le fabricant

Il s'agit d'informations sur les paramètres de base, les équipements standard et éventuellement supplémentaires du véhicule en usine. Des modifications du véhicule telles que le changement du côté du volant peuvent être détectées en vérifiant l'équipement.

### Identification du véhicule

Type de véhicule	Passenger vehicle
Marque	BMW
Désignation du modèle	320d
Version spéciale	UY11
Date de fabrication	22.02.2011
Couleur	space-grey metallic
Code couleur	0A52
Équipement	Cloth/leather "Impuls/anthrazit"
Code matériel	FMAT
Code moteur	N47T
Série	E91
Série E	UY11
Carrosserie	HECK-TOU
Gestion	LL
Transmission	MECH
Boîte de vitesse	MAN
Conduite	LHD

### Inventaire des équipements du véhicule

Country/region	EUR
Current i level	E89X-18-07-520
Integration level, factory installed	E89X-10-12-501
Autre	90 Ah AGM battery
Autre	Area-Code 2 for DVD
Autre	Armrest front, retractable
Autre	Auto start/stop function
Autre	Automatic air conditioning
Autre	BMW Assist
Autre	BMW LA wheel V-spoke 285
Autre	BMW Online
Autre	BMW TeleServices
Autre	Brake Energy Regeneration
Autre	Cloth/leather "Impuls/anthrazit"
Autre	CO2 equipment
Autre	Control, Combox

Autre	Control, Teleservices
Autre	Cruise control
Autre	Daytime driv.lights adjus.via light menu
Autre	Dealer List Europe
Autre	Dummy-SALAPA
Autre	EURO5_Umruestung
Autre	Extended BMW Online Information
Autre	Exterior parts in vehicle colour
Autre	Extra package, EU-speciifc
Autre	Floor mats velours
Autre	Fog lights
Autre	German version
Autre	Headlight cleaning system
Autre	Interior mirror with automatic-dip
Autre	Interior trim strips "satin-silber" matt
Autre	Kilometre speedo
Autre	Language version German
Autre	Luggage compartment package
Autre	Multifunction f steering wheel
Autre	Navi Business/mobile-ph.prep. Bluetooth
Autre	Navigation system Business
Autre	On-board literature, German
Autre	Package Comfort
Autre	Panorama glass roof
Autre	Park Distance Control (PDC), rear
Autre	Preparation, mobile phone, Business
Autre	Rain sensor
Autre	Roof railing black
Autre	Seat heating driver/passenger
Autre	Selection of COP-relevant vehicles
Autre	space-grey metallic
Autre	Sports leather steering wheel
Autre	Storage compartment package
Autre	Tyres with runflat properties
Autre	Warning triangle and first aid kit
Autre	Xenon Light

**Attention :** Dans certains cas, l'équipement complet du véhicule peut ne pas être disponible dans le système.

## 9. Ordre de rappel

Ils peuvent s'appliquer à la voiture inspectée

### Ordre de rappel trouvé

ORDRE DE RAPPEL est déclaré par le constructeur du véhicule conformément à la loi chaque fois que la santé, la sécurité et l'environnement sont en danger. En règle générale, ils concernent des défauts de fabrication du véhicule, qui n'apparaissent que lors de son fonctionnement, et de cette manière, le constructeur assure leur rectification gratuitement. Les informations sont tirées du site [Car-Recalls.eu](https://www.car-recalls.eu) à l'aide du système RAPEX.

La liste des rappels répertoriés a été générée en fonction du modèle, de la marque et de l'année de fabrication du véhicule testé, et non en fonction de son code VIN. Par conséquent, vérifiez toujours dans les détails de l'événement s'il concerne également le véhicule contrôlé. Dans le même temps, vérifiez auprès du vendeur du véhicule ou auprès d'un centre de service agréé si le véhicule a fait l'objet d'un rappel effectif.

Ordre de rappel	Date de l'avis	Detail
airbag / injury	28. 02. 2026	<a href="#">Plus d'informations</a>
airbag / injury	28. 02. 2026	<a href="#">Plus d'informations</a>
airbag / injury	13. 09. 2024	<a href="#">Plus d'informations</a>
airbag / injury	19. 12. 2023	<a href="#">Plus d'informations</a>
electronic / fire	19. 03. 2021	<a href="#">Plus d'informations</a>
accident / electronic	23. 01. 2020	<a href="#">Plus d'informations</a>
accident / electronic	23. 01. 2020	<a href="#">Plus d'informations</a>
accident / electronic	30. 05. 2019	<a href="#">Plus d'informations</a>
electronic / engine	26. 07. 2018	<a href="#">Plus d'informations</a>
electronic / engine	26. 07. 2018	<a href="#">Plus d'informations</a>
accident / suspension	24. 02. 2017	<a href="#">Plus d'informations</a>
fire / steering	09. 12. 2016	<a href="#">Plus d'informations</a>

## 10. Vérification de la couleur du véhicule

Vérifiez si la couleur actuelle du véhicule correspond à la couleur déclarée par le constructeur ou à la couleur enregistrée lors de la première immatriculation du véhicule. Si la couleur est différente, il peut s'agir d'un véhicule repeint, mais aussi accidenté ou volé.

Couleur du véhicule	
Couleur selon le constructeur du véhicule	space-grey metallic – code 0A52

## 11. Contrôle de sécurité du véhicule

Le résultat du contrôle est une information indiquant si le véhicule que vous contrôlez est sécurisé sous la forme de marquages sur le verre et enregistré dans le système OCIS. Si c'est le cas, nous vous indiquerons le code marqué et la date d'enregistrement.

Informations relatives au marquage des vitres	26. 06. 2026
---	--------------

Marquages sur les vitres

NON

## 12. Photos et annonces

Pokud bylo vozidlo v minulosti inzerováno nebo provedena prohlídka, zobrazíme informace a fotodokumentaci.

Záznam 1/1

Photo

Date d'acquisition

27. 03. 2019





Ce rapport est soumis aux Conditions générales en vigueur pour la vérification de l'historique du véhicule. Les enregistrements de l'historique du véhicule peuvent ne pas être complets et des erreurs de la part des fournisseurs de données ne peuvent être exclues. Toutes les informations fournies sont à titre informatif uniquement, et aucune garantie n'est donnée quant au résultat de la vérification du véhicule. Pour une vérification complète d'un véhicule d'occasion, nous recommandons une inspection physique approfondie ainsi qu'un essai routier.